СОГЛАСОВАНО
И.О. министра здравоохранения УР

А.В. Воздвиженский

УТВЕРЖДАЮ
Главный врач БУЗ УР «ГП № 6 МЗ УР»
Т.Ф. Чистоусова

СТРУКТУРА
БУЗ УР «Городская поликлиника № 6» МЗ УР
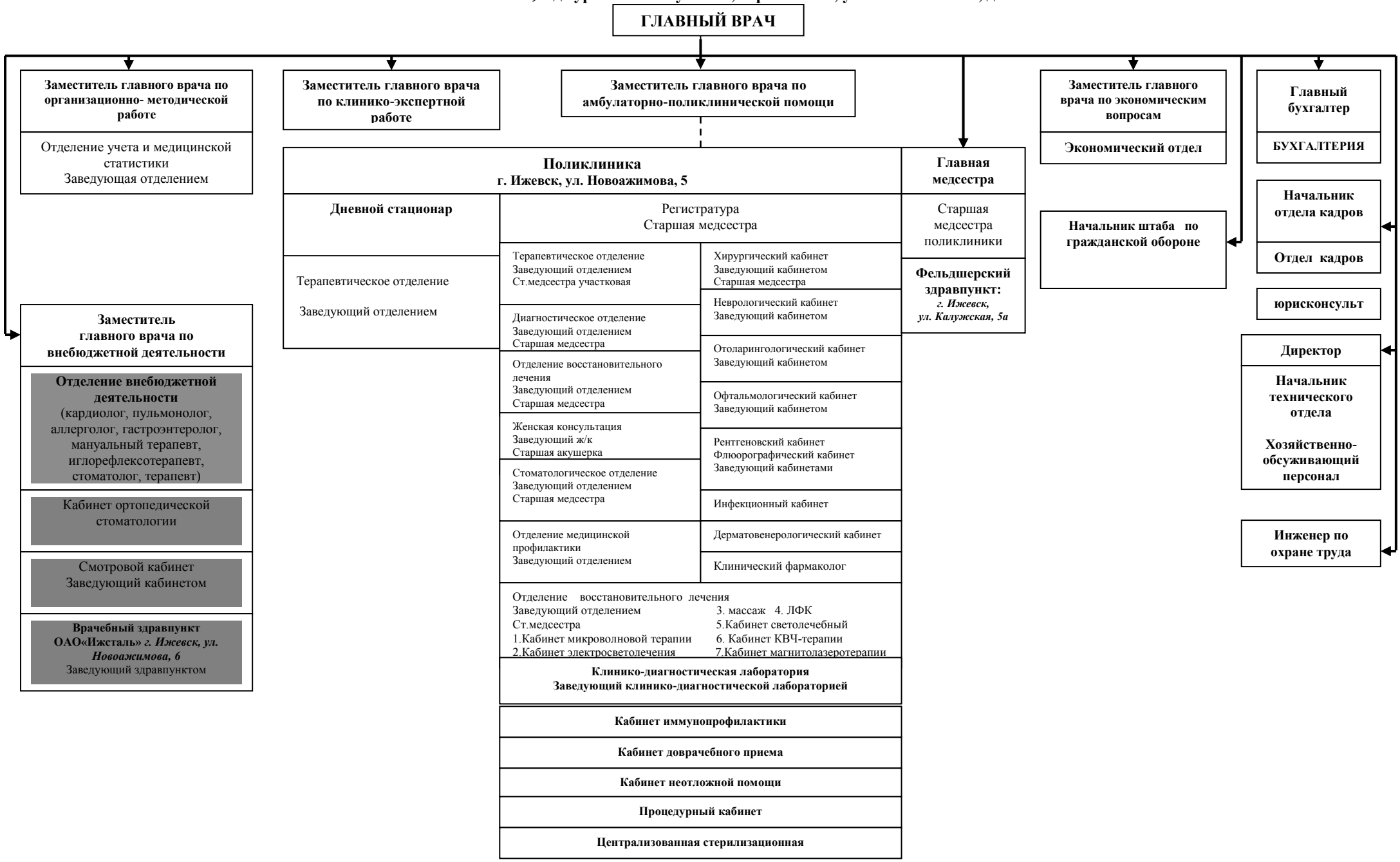
426010, Удмуртская Республика, гор. Ижевск, ул. Новоажимова, д.5.